dessins **François Craenhals**
scénario **Georges Chaulet**

les 4 as

ET LE SECRET DE LA MONTAGNE

casterman

Les 4 as et le secret de la montagne

DESSINS: FRANÇOIS CRAENHALS
SCÉNARIO: GEORGES CHAULET
DÉCORS: JACQUES DEBRUYNE
COULEUR: MARTINE BOUTIN

imagin!

casterman

LES 4as ET LE SECRET DE LA MONTAGNE

Nous apprenons à l'instant...

...que la jeune Pamela...

...fille de William S. Contenbank, roi de l'ouvre-boîte...

...a disparu...

...au cours d'un séjour...

...sur la côte du Panorama.

MER DES CARANTILLES

GUERILLERO

PANORAMA

PORTO-FLIPO

VALCUCIA

BOLIDOR

PARAYANA

CHILO

S'agit-il d'une fugue ou d'un enlèvement ?

HAHAHA !

C'est sûrement un enlèvement !

Non, Dina ! Plutôt un kidnapping !

BZZZ

DING, DONG

Un envoi express M'sieur Doct.

OH!

TELEGRAF

MA FILLE PAMELA DISPARUE - STOP - COMPTE SUR VOTRE AIDE - STOP - CRÉDITS ILLIMITÉS POUR LA RETROUVER - STOP - WILLIAM S. CONTENBAR FRIENDLY - STOP -

Et il nous envoie les billets...

Mission difficile...

Mission impossible !

Ah ! Les tropiques ! Les noix de coco... les bananes... les ananas... les sandwichs ...

Ah ! Les pirates... les corsaires... les flibustiers...

Les ennuis... les embêtements... les pépins !

Le commissaire Brodequin ? Il est à la pêche avec l'inspecteur Lecardunoie.

Merci, Madame Michu.

Un mois de vacances... Plus aucun danger en perspective...

Ah ! Quelle sécurité, Chef !

"Ma fille Pamela disparue... stop... Venez d'urgence."

..."La police du Panorama"...

..."patauge" !

Tu vas avoir un excès de bagages Bouffi !

F'est mifter Contanbank qui fa fayer le fuflément.

PASSAGERS

PIRATES

Hé ! La queue comme tout le monde.

Dépêchons, Lecardunoie ... dépêchons !

Vite, Lecardunoie... par ici !

PAA

TW

ABENA

Oui, Mlle l'hôtesse de l'air, je veux bien...

...un petit rabiot de foie gras... et une grosse goutte de champagne.

Heu... c'est bien l'avion qui va au Panorama ?

Je suis confuse de vous faire savoir que nous nous rendons au Japon.

Vous vous êtes trompé d'avion Lecardunoie.

Vous êtes sûr que c'est moi, Chef ?

Attends ! Ali Hadj va arranger ça, mon frère.

DEMi-TOUR, FiSSA !

ROAAAAAAAAR

Merci mille fois, Monsieur Ali.

A ton sirvice...

Aceitunas, ici vol 07-007-0007...

MER DES ANTARILLES

PANORAMA

AEROPORTE INTERNATION

ACEITUNAS

... demandons l'autorisation d'atterrir.

CLIP

Aqui, aceitunas! Autorizacion accordada!

The four aces? Welcome!

Je vais vous conduire directement chez William Contanbank.

L'enlèvement de sa fille lui a causé un choc terrible!

C'est un homme effondré...

Et je dis à Tom : "Well, vous avez perdu ..."

!!!

"... one million de dollars"... HAHAHAHA !

HAHA !

HAHA !

Hiiiiii HOHO !

Ah ! Laetic, heureux de vous voir.

My friends, il faut que vous retrouviez Pamela !

Je suis désespéré, mais je me contrôle... Haha !

La dernière fois qu'on l'a vue, elle était sur l'eau...

...dans une région infestée de pirates. HAHAHA !

Que c'est drôle... Hiiiii Hou, hou !

Ils attaquent les yachts et s'en emparent...

LUCY LUKE

... pour transporter de la drogue !

C'est ça que tu appelais une belle croisière aux Caraïbes ?

Tais-toi et nage !

Et vous pensez que Pamela a été attaquée par des pirates ?

Sure ! Ma chère Dina !

A moins qu'elle ne soit noyée... HAHAHA !

My God. C'est dur de garder son sang-froid.

Il oublie les requins.

Vous croyez que nous allons retrouver Pamela, Chef ?

C'est comme si c'était fait Lecardunoie.

Aceitunas ! Demandons humblement...

... autorisation d'atterrir !

Es la hora de la siesta...

CLAP

AUTORISACION REFUSADA !

L'honorable aéroport nous est fermé.

Nous allons donc vers une honorable catastrophe.

Il n'y a plus d'honorable kérosène !

POUT POUT

PLOTCH

FLOTCH

Le Commandant Sessa Yaka vous remercie. Veuillez éteindre vos cigarettes et préparer vos maillots de bain.

Je passe devant...

Chef, vous aviez prévu cette arrivée ?

C'était mathématique, Lecardunoie !

Excusez-moi, Please.

Bzzz Bzzz

Yeah, ici William S. Contanbank. How much?

Au Mont Astico? O.K!

C'est les kidnappeurs... $ 10 millions contre Pamela.

C'est pas donné!

Vous pouvez aller porter ce chèque, Doct?

Certainement.

WAOUW! Lovely!

Mais où?

Au sommet du Mont Astico.

ASTICO

RIO PEGENO

On n'y arrivera jamais!

Et comment y va-t-on, au Mont Astico?

Avec ça!

Ça passe partout

On le conduit comme un tank?

Exactly.

Je serais étonné que ce truc fonctionne.

Est-ce que je trouverai des chaussures en croco dans ce coin?

Plutôt des crocos sans chaussures!

Et ramenez-moi Pamela ! Tant qu'elle ne sera pas revenue, je vivrai dans l'angoisse...

Essayez de vous distraire un peu, Mister Contanbank.

BROM POUT

...alors Tom me dit: "c'est la troisième fois que je suis ruiné"... Haha...

HiHiHi!

HAHA HA!

Nous voici loin de toute civilisation, mon cher Lastic.

J'ai peur!

ACEITUNAS... VILLE DE CONTRASTES...

BANK

PEPS

OH, ARRÊTE, LASTIC !

Qu'est-ce qui t'arrive, Dina ?

LÀ ! Regarde !...

Je ne vois rien du tout.

Oh ! Arrête, Lastic !

Qu'est-ce qu'il y a Bouffi ?

Au Mont Astico ? C'est bien ce que je prévoyais, Mister Contanbank

Oh, chef ! Comme vous êtes prévoyant.

TELEFONOS

Hay el tren de las diez

Le train de 10 h ? Merci.

Mais il est midi !

Voyons, Lecardunoie Il est parti depuis deux heures..

Ça ne fait rien, Chef ! Courons .

Qu'est ce que je disais, hein ? On l'a raté !

C'est le train de 10 h ?

Si señor

Ah ! Vous voyez bien, Lecardunoie.

253

CIEL ! Arrête, Lastic.

ENCORE !

CHICAS

EL DIARIO PANORAMICO

OCHO TOURISTAS DESAPARECEN

Le Diario, por favor, s'il vous plait

Huit touristes ont disparu !

Je prévois des ennuis

EL DIARIO PANORAMICO

OCHO TOURISTAS DESAPARECEN

Des enlèvements, bien sûr

Non, Lastic, des kidnappings !

C'est ravissant

Et quand nous serons sur le Mont Astico ?

Récupération de la rançon. Arrestation des ravisseurs !

Chef, votre plan est fantastique !

Oui, fantastique, en effet.

Cette forêt devient inexplicable !

Tu veux dire inextricable, ma chère Dina.

OH!

!

Alors, mon cher Lastic?

Ça ne me dit rien de bon.

Un trou découpé dans le toit .. bizarre...

Mais comment a-t elle pu grimper là-haut?

Etrangeus mysterium, aurait dit Tite-Live.

Le terminus! Mais pour aller au Mont Astico?

Hay que tomar un burro!

Ah? Il faut prendre un âne?

Ça s'impose!

Mais, chef, vous?.

Oh! Ça va, Lecardunoie!

Et le cyclone "Jenny" a tout balayé! Une vraie catastrophe! HAHAHAHA!

HAHA!

BZZZZ BZZZ

Hello! Ah?... Le Président des Etats-Unis?

Une partie de golf aux Bahamas? Okay ! J'arrive

Bye-bye ! Soyez sages !

Et maintenant mes petites ... au travail !

Oui !

Assez rigolé !

Oh ! Chef, voici un passage difficile et dangereux !

Pas pour moi, Lecardunoie

Il suffit de faire passer d'abord les ânes pour vérifier la solidité ...

Allez-y, Lecardunoie !

Ça y est, Chef ! Les ânes ont traversé !

Je vous l'avais bien dit, Lecardunoie, qu'il n'y avait aucun ...

. . danger !

KRAAK

Vous l'avez fait exprès, Chef?

Je prévois un passage difficile, Lastic!

Moi aussi

La traversée du Rio Pequeño.

ARRÊTE, LASTIC, J'AI PEUR!

Justes cieux!

Je me doutais bien que c'était une voiture aérobic

Amphibie, ma chère Dina

Tiens, le Commissaire Brodequin!

HOU-HOU! Ça va, Commissaire?

Qu'est ce que vous faites dans le coin?

Heu Je fais sais trempette

Et nous, nous allons délivrer Pamela

Sûrement pas!

Cette affaire est beaucoup trop dangereuse pour vous !

Il faut un homme à poigne.

Comment ça va, Inspecteur Lecardunoie

Très bien, Lastic

Comme moi !

Rien ne vaut un bon bain pour étudier scientifiquement les qualités d'une eau..

Oh ! Comme vous êtes méthodique, Chef.

Alors, Doct ?

Encore des obstacles en perspective

Nouvelles disparitions au Panorama... deux hommes d'affaires italiens

...ainsi que l'Ambassadeur de Bavière, Kehl Bedenn...

Quel genre d'obstacles, Doct ?

Les canyons, les avalanches, les indiens, les serpents, les révolutionnaires, les condors, les taxes locales..

Ah ! C'est bizarre !

GUIDE DU PANORAMA

Tu as dit "bizarre", mon cher Doct ?

Moi, j'ai dit "bizarre" ? Etrange plutôt

Il s'agit d'une légende .. celle du condor géant

Un oiseau démesuré..

..qui s'attaquait aux troupeaux...

Meuh !

.. aussi bien qu'aux gens...

Cielo !

..et qui habitait ... devinez où ?

Au sommet du Mont Astico !

Ah ! Lastic, j'ai peur !

Voyons, ma chère Dina, ce n'est qu'une légende.

Aucun oiseau de ce genre n'a jamais existé !

J'ai des doutes

FLAP-FLAP-FLAP

Doct ! J'ai peur !

Bouffi, j'ai peur!

Je.. je n'ai plus faim

FLAP-FLAP-FLAP

PATATRAK

GRRRR!

Qu'est-ce que ça peut bien être?

FLAP-FLAP-FLAP

WAF! WAF!

Inspecteur, j'ai peur!

Que faites-vous là dessous, Commissaire?

Je .heu... Je veille sur votre sécurité!

Demain, nous éclaircirons cette sombre affaire comme l'a si bien dit le grand Sherlock Holmes

Un de mes disciples

Bonne nuit, Doct.

Bonne nuit, Inspecteur Lecardunoie

Bonne nuit, Bouffi

Bonne nuit, Dina

Ronn. PFFF! Ronn. PFFF!

Bonne nuit, Commissaire Brodequin!

Bonne nuit, Oscar!

Qu'est-ce que c'est, ce bruit?

FLAP-FLIP-FLOP

Oh! J'ai peur!

Tiens! . Mais c'est Dina

FLAP

FLAP

FLAP

FLAP

DOOOOCT! A moi!

Au secours ! Je ne sais pas nager !

MIAOU !

HAHA ! Tais-toi et nage !

Et maintenant, je vais te manger avec du thé et des biscottes !

Pitié !

Quel beau petit déjeuner !

Hé ! Il y a du thé et des biscottes pour le petit déjeuner.

Hein ? Quoi ?

Merci, Commissaire

Qu'est-ce que c'était, le grand bruit qu'on a entendu cette nuit ?

ÇA !

OH !

Il est tombé du ciel ?

On dirait oui

Dégringolatus ex-cielus, aurait dit Esope s'il avait su le latin...

C'est exactement mon opinion !

Ah ! Je sais ce qui s'est passé !

Attention, elle va dire une âneries..

C'est le condor géant qui l'a laissé tomber

AH ! ZUT !

Heim, vous voyez ?

Viens, gentil petit âne !
Avance, sale bête !
Alors, vous venez ?
Le Mont Astico, ma chère Dina
Il faut aller là-haut ?
Et surtout en revenant !
Les ânes, il suffit de les comprendre.
Je vous comprends, Chef !
Je crois qu'il va falloir terminer à pied...
BROUM
Chef, nous finissons à pied ?
C'est ce que j'allais proposer, Lecardumoie.
DIABLEVERT !
Ces traces... LE CONDOR... LE CONDOR GÉANT !
Doct ! J'ai peur !
?!

Chef, vous avez vu ça?

Je m'attendais à trouver ce genre d'empreintes par ici...

Sindbad le Marin avait rencontré l'oiseau-roc, un aigle géant à deux têtes...

Moi, j'aimerais voir la tête de ce condor des Andes

Moi, non!

On arrive?

Oui, encore un petit effort...

Diablevert de diablevert!!! Qu'est-ce que c'est?

Un machin?

Ça ne me plaît pas beaucoup.

!

BOÎTE AUX CHÈQUES

Alors, il faut mettre la rançon dans ce truc?

On le dirait, ma chère Dina

Il ne reste donc plus qu'à glisser le chèque dans cette boîte?

C'est exactement ce que j'allais conseiller...

BOÎTE AUX CHÈQUES

Merci, monsieur Doct!

BOÎTE

Vous...vous me connaissez ?

Bien sûr, ainsi que vos amis.

Maintenant, redescendez et ne parlez à personne de ce que vous avez vu

BOÎTE

ET PAMÉLA !?... La rançon est versée, il faut la relâcher

Elle sera libérée dans quelque temps !

QUOI !?! Vous vous moquez de nous ! C' est de l'escroquerie !!!

C'est un scaaandaaale !

Taisez-vous, Lastic ! Et partez !

BOÎTE AUX CHÈQUES

Bon, je pars... Mais je reviendrai ! Tu ne perdras rien pour attendre, mon bonhomme !

Nous nous retirons dans l' honneur et la dignité !

Belle formule, chef !

Ils vont voir de quel propane je me chauffe !

Je prévois une catastrophe !

Hiiii ! Bouffi ! J'ai peur !

FLAP-FLAP

Oh !

FLAP FLAP FLAP FLAP FLAP FLAP

Hiiiiiii ! J'ai de plus en plus peur !

DZZZZ

DZZZZ

FLAP FLAP FLAP FLAP

MONTEZ !

Lastic, j'ai peur!

Alors, vous venez?

Je prévois quelques ennuis!

Allons, pressons!

Par là!

Surprenante aventure, aurait dit César

Dina, j'ai peur!

Et les policiers?

Bah! Ces deux idiots n'ont absolument aucune importance!

Chef! C'est un oiseau mécanique!

FLAP

FLAP

FLAP

Je l'avais pressenti depuis longtemps!

Entrez là-dedans!

Et notre voiture?

Ça va très mal finir!

Votre voiture? HAHAHAHA!

O.K!

PLOUTCH

Ben, alors?

FLAP FLAP

!?

FLAP

On revient vers le Mont Astico!

Chef, on devrait prévenir les autorités panoramuen - nes!

C'est justement ce que j'ai prévu

Comme vous êtes prévoyant, Chef!

C'est pour cette raison que l'on m'a nommé Commussaire!

DIABLEVERT!!! On fonce tout droit.

OH!

...vers la montagne!!!

Lastic, j'ai peur!

FLAP FLAP

FLAP FLAP FLAP

Tout va bien, Pedrito?

Si, amada Jefa!

Dehors!

Bouffi, j'ai peur!

Et moi donc!

Superbe machine!

TONG TON

Venez par ici.

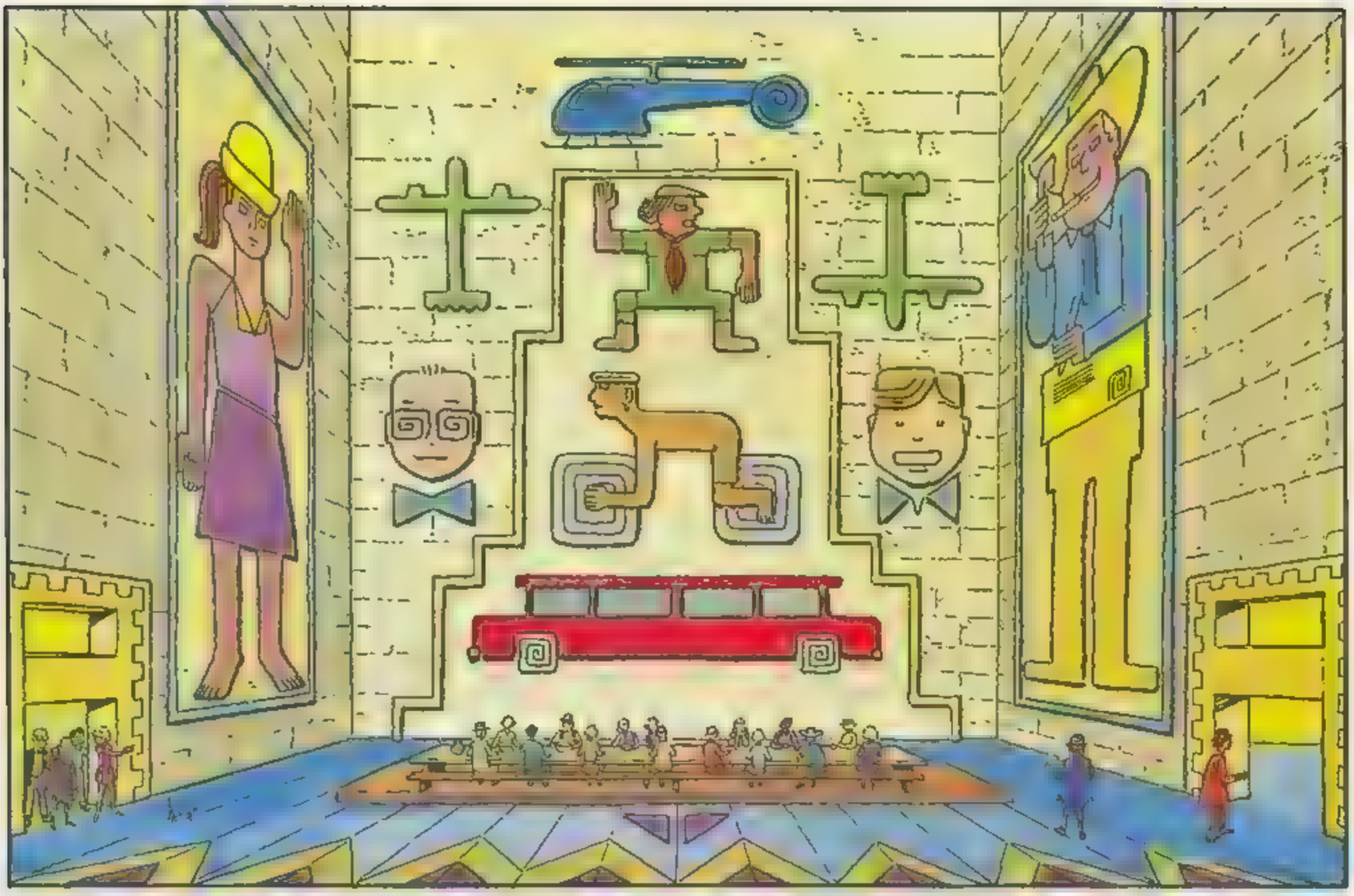

Salut !
Hello !

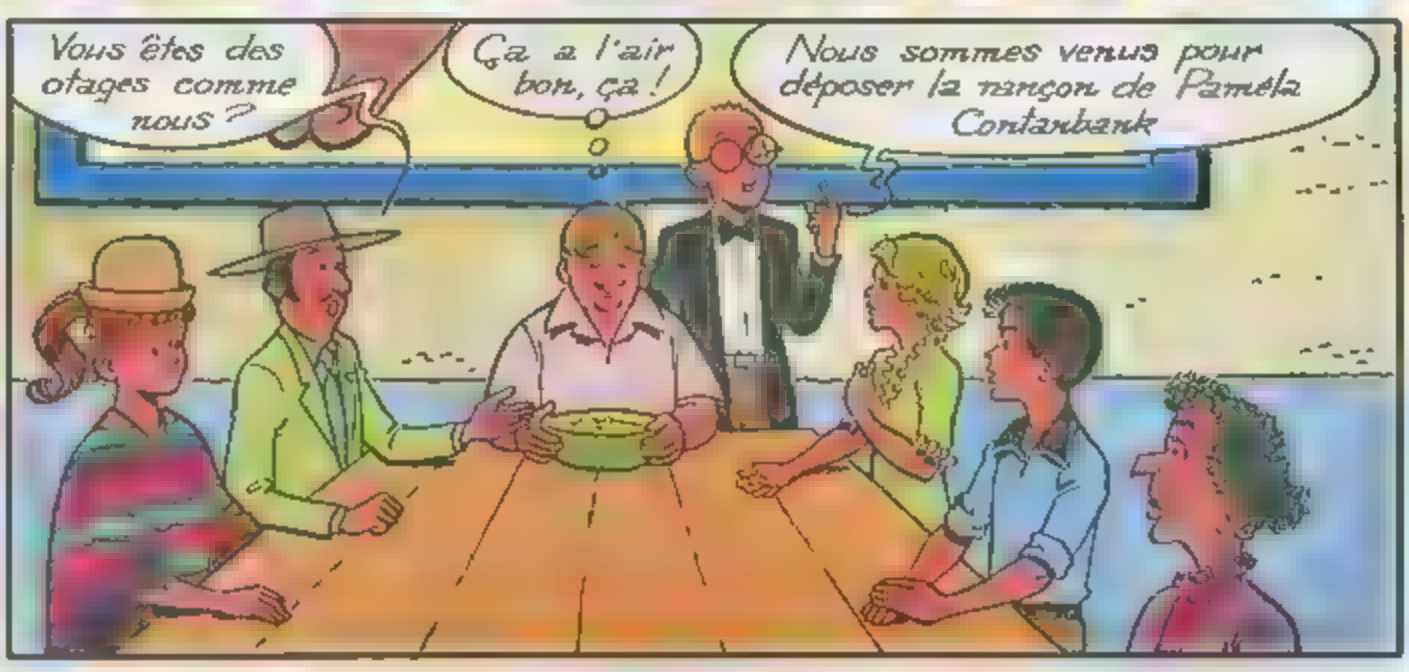
Vous êtes des otages comme nous ?
Ça a l'air bon, ça !
Nous sommes venus pour déposer la rançon de Pamela Contanbank

Oh ! Papa vous a donné un chèque ?
PAMÉLA?!

Oui, la rançon est versée, mais tu es toujours prisonnière !

HAHA! TANT MIEUX!
25

C'est amusant d'être enlevée, non ?

Je n'ai pas tellement envie de sortir d'ici...

C'est vrai que l'endroit est admirable ! Un ancien temple Inca, je pense... ou Maya... ou Aztèque.. ou Toltèque..

Ou pastèque ?

POLICIA

C'est un oiseau géant !...

Mécanique

Qui bat des ailes !

et s'élève ..

..en emportant des voitures dans les airs !...

Ce que j'avais prévu !

Et vous l'avez vu, cet oiseau ?

Vu et entendu ! Il fait FLAP-FLAP-FLAP !

Bueno ! Je m'occupe de ça... Oïga ! El manicomio ?

MAIS !? Mais voyons ..

Et vous n'avez pas tenté de vous évader, comme Latude, Casanova ou Monte-Cristo ?

Je peux t'aider à rester prisonnière, ma petite Pamela

C'est impossible !

Vraiment, cher Lastic ?

BAOM

Nous sommes isolés.. et il y a des gardes armés de sarbacanes à flèches empoisonnées !

DIABLEVERT !

RITA ! Qu'est ce qui s'est passé ?

Attendez ! vous permettez ?

FSSS

Vous êtes médecin ?

J'ai lu le premier chapitre d'un manuel de secourisme

Commotion cérébro-spinale avec déphasage des globons médullo-axillaires .

Ne me quittez pas, cher Doct !

Heu certainement heu.. chère Rita

AAAH !

C'est bien ce que je pensais. Il s'est produit un court-jus entre le bignotron et le gyrofacteur..

Et cela pourrait se réparer, cher Lastic?

Heim?! Heu... oui, bien sûr

Il faut simplement changer..heu. le dérapeur de métatarse. Modèle 1986..

Vous en avez un de rechange?

Non. Mais tu pourrais en trouver un chez Chorizo, dans le faubourg nord d'Aceitunas ..

Bzzz

Bzzzz

Tu sais le piloter?

Bien sûr!

RAAAAAAAAAA

24

Nous sommes ici à cause de l'oiseau géant.

Ah ! L'aigle impérial ?

Un cas intéressant, hein, docteur ?

En effet, cher professeur

24

24

Chorizo ? Aqui esta

Gracias !

PABLO CHORIZO "CHATARRE-RIA"

Tu veux une casserole presque neuve ? L'arquebuse de Christophe Colomb ?

Non, il me faudrait un dérapeur de métatarse, modèle 1986

Attends.

Tu préfères le modèle chromé ou le modèle nickelé ?

... Et le Roi Incas Panzaleo I- succéda à Narrio II

C'est merveilleux !

Quelle barbe !

Et comment avez-vous été enlevés ?

Nous roulions vers Aceitunas quand brusque-ment

Ah ! La choucroute bavaroise !!!

Haha ! Ja, wunderbar !

. on nous a soulevés !

FLAP FLAP

Ciel !

DZiiOOAAANG

MONTEZ !

Et la rançon ?

Nous l'avons payée mais les trois jolies blondes n'ont pas l'air pressées de nous libérer !

Trois belles garces, oui !

24

DiABLEVERT !

Qu'est-ce que vous faites-là, Commissaire?

Ben heu je vole!

Venez vite!

HÉ! VOUS LÀ-BAS!!!

ARRÊTEZ!

Laissez, laissez! Ils vont à Wagram..

VITE! VITE!

VROOAAR

24

VROUP

VROOP

DIABLENOIR! Nous ne grimpons plus!

En altitude, l'air se raréfie...

C'est évident

Il faudrait alléger l'avion

C'est ce que j'allais proposer, Lecardunoie, SAUTEZ!

Pourquoi moi, Chef ?

Parce que je vous en donne l'ordre !

Ah ? Bon, très bien

ARRÊTEZ !!!

AAH!

SPRATCH

PLOUTCH

Le Commissaire Brodequin et l'inspecteur Lecardunoie, policiers d'élite, victimes du devoir ..et blabla . blabla..

Voilà Lastic !

J'espère qu'il rapporte le dérapeur !

Cher Lastic, tu as la pièce de rechange?

NON !

Je l'aurais parié !

Enfin... si, je l'ai! Mais je suis bouleversé par la mort des deux policiers les plus bêtes du monde !

Lastic, viens donc jeter un coup d'oeil.

C'est un hasard extraordinaire que vous soyez tombé dans le Rio Pequeño, chef !

Un hasard ? Mais non, Lecardunoie, je l'avais prévu !

Bon, tu peux réparer l'ornithoptère, maintenant ?

C'est comme si c'était fait !

.. et la culture du cacao s'est développée en Equateur...

Fan tiq

Est-ce que je peux t'aider, Lastic ?

PAF PAF

Bien sûr, Pamela ! Tu veux me passer la clé de 8 ?

La voilà !

Merci, Dina

Heu... Oui, bon... très bien ! Merci, Pamela !

Il n'y a pas de quoi, mon cher Lastic !

Tu m'as bien aidé, Pamela 'Je n'ai plus besoin de toi.

AH !? Bon

QUAND allez-vous nous libérer ?

Dès que nous aurons touché TOUTES les rançons

Ah ! En voilà encore une !

Bip Bip Bip

Gracias !

Herr Kehl Bedenn, l'ambassade de Bavière vient de faire porter votre rançon !

Jawoh ! !

Well, well ! Encore raté, Président !

C'est parce que le terrain est trop mou, William !

Alors, Lastic, cette réparation ?

J'ai presque fini

.. Juste le grignoteur à ajuster avec infiniment... HAN de précautions !

BAM

Voilà, c'est terminé !

Bravo !

On va pouvoir se remettre au travail

.. qui produit annuellement 850 tonnes de tabac

Tu viens, Rita ?

Dommage.. c'était passionnant !

Au revoir, Doct !

FLAP FLAP FLAP FLAP

FLAP FLAP FLAP

Quelle merveille, cet ornithoptère!

OUAIS! Et à cause de TOI, le merveilleux funiculaire va continuer à attaquer des touristes!

Mais voyons, Dina, je n'ai fait qu'une réparation!

TAIS-TOI! Tu es le COMPLICE de trois affreuses BANDITES!

D'ACCORD! Je vais les arrêter!

OOOH! Lastic, sois prudent

No se puede pasar!

PLOP

HUAAAA!

GRRRR

FLAP FLAP

Une voiture étrangère !

Allons-y !

FLAP FLAP FLAP

A nous deux !

Je vais leur couper le passage !

Le Sirocco !

C'est cet idiot de Lastic !

Je vais lui donner une leçon !
RAT
ROOAAAARRRRR
Tiens !? Lastic !
PLOUF
Qu'est-ce que vous faites-là, mon jeune ami ?
Heu je passais !
FLAP FLAP FLAP
Gosh ! Cette balle est trop dure !
Hahaha !
FLOP
Ah ! J'ai une idée géniale !
C'est à dire idiote !

Encore un peu . merci.

La capitale du Honduras est Tegucigalpa...

Oh! Dis donc!

Bouffi, évadons-nous pendant que les bandites sont parties.

Hein? Mais on est très bien ici!

.. Et Managua est la capitale du Nicaragua!

Super!

Doct, tu ne veux pas t'évader?

Comment? Heu... plus tard, ma chère Dina...

Très bien! Je m'évaderai toute seule!

No se puede pasar!

OSCAR! ATTAQUE!

GRRR

SOCORRO!

OOH!

FLAP FLAP

Je m'évaderai un autre jour!

Ouf ! Et maintenant, il faut trouver un truc pour entrer dans le repaire...

Voilà précisément ce que j'allais dire !

Si nous étions dans une bande dessinée, il suffirait d'appuyer sur le nez de cette statue par exemple, et.

AH ! Oui, comme ça.

AÏE !

Oh ! Vous connaissiez donc cette ouverture secrète, chef ?

Evidemment !

Quel est le problème, maintenant ?

. Canne trop souple

SCRAAAATCHH

Ah ! Bloqués .

Ils ont trouvé le moyen d'entrer !

AAAAAAHH!

Tiens ? Lastic

Tout ceci était facilement prévisible, Lecardunoie !

Ah, quel cerveau vous avez, chef !

Tu ne nous a pas dit comment tu as été enlevée, Paméla ?

Je faisais du bateau

. . près de la côte, quand brusque-ment.

FLAP FLAP

OH!

. . . finalement je me suis retrouvée ici . . .

Et alors .

Bon ! On ne va pas passer toute la nuit à l'écouter raconter sa vie !

Il faut que je trouve un truc . un système pour qu'on s'évade . Il faut que je trouve . . . Il faut . .

Bah ! Elle ne trouvera pas !

GLOUK GLOUK

ÇA-Y-EST ! J'ai trouvé.

On dit "Eurêka" en grec, ma chère Dina...

D'abord, me déguiser.. Il faut que je ressemble à une bandite !

Bouffi, il te reste du chocolat ?

Oui ?

COMMENT ! Tu te barbouilles avec MON chocolat belgo-suisse... et au lait ?

Mais oui, mais oui.

Maintenant de la paille..

Qu'est-ce qu'elle mijote ?

Profondus mysterus !

Voilà ! Comme ça, j'ai l'air d'une vraie bandite !

Mais non.. mais non.

Tu sais qu't'as de beaux yeux, Pam ?

Vraiment, Lastic ? Tu crois ?

Ça marche !
Ça ne marchera pas !
BZZZZZZ !
Quelqu'un a ouvert la porte du hangar
Elle est folle ! Qu'est ce qu'elle veut faire ?
Sur quel bouton faut-il appuyer pour s'envoler ?
Essayons celui-ci
Je ne crois pas que ce soit le bon
Zut ! On dirait que.
Ce n'est pas ça !
TATATATATATATATATAAAA
Bon ! Alors celui là ?
Mais non mais non
42

OH!
PFFOUiiiiiiiiii
HOULA!
SSCHHHHHHHHH
Ah!? C'est bien ça!
Quel gâchis ! Il va falloir installer un nouveau siège éjectable
...recharger la mitrailleuse réparer le plafond..
AH ! On ne devrait jamais laisser les filles jouer avec les méca-niques !
OH! oui !
C'est tout à fait notre avis !

Mesdames, par ici, s'il vous plaît...

Soyez sages, mesdames !

CLIC

Allez ! Tout le monde embarque !

J'avais prévu que tout s'arrangerait !

FLAP FLAP

L'embêtant c'est qu'il n'y a plus de siège.

Bouffi ! Tu peux venir ?

Paaarfait !

Allons-y... Ce boyau mène au poste de pilotage.

AH ! HEIN ? Qu'est-ce que c'est ?

Un détournement, mon petit Lastic !

Sois sage !

Chef, il serait peut-être temps d'intervenir ?

Heu... c'est précisément ce que je m'apprêtais...

Haut les mains ! Je vous arrête au nom de la loi et du commissaire Brodequin !

OUILLE !

AAAAHH !

Tiens, le commissaire Brodequin !

PLOUF

Heu... je passais.

Et ne bouge plus, hein !

AAAAAHH ! UNE SOURIS !

¡¡¡¡!

AU SECOURS !

Et voilà le travail.

Il faudrait peut-être quelqu'un pour piloter ?

CRASH

PATAKRAK

PAMÉLA!

DADDY!

Ma chérie!

Oh! Dad!

Et revoilà mes petites girl-friends...

Vos trois petites copines, CE SONT DES AFFREUSES BANDITES!

...Farpaitement!

C'est très vilain!

Vous ne vous en doutiez pas, hein? Moi si!

Alors, vous nous arrêtez, commissaire Brodequin?

Heu...oui, sans doute...

...Et je vais vous interroger longuement.

Je peux participer, chef?

Heu, non, Lecardumoie, ce sera long...trop long!

Et Bill me dit: "Je suis complètement ruiné"! HAHAHAHA!

Je savais qu'il allait y avoir une bonne

FIN!

les 4as

COLLECTION

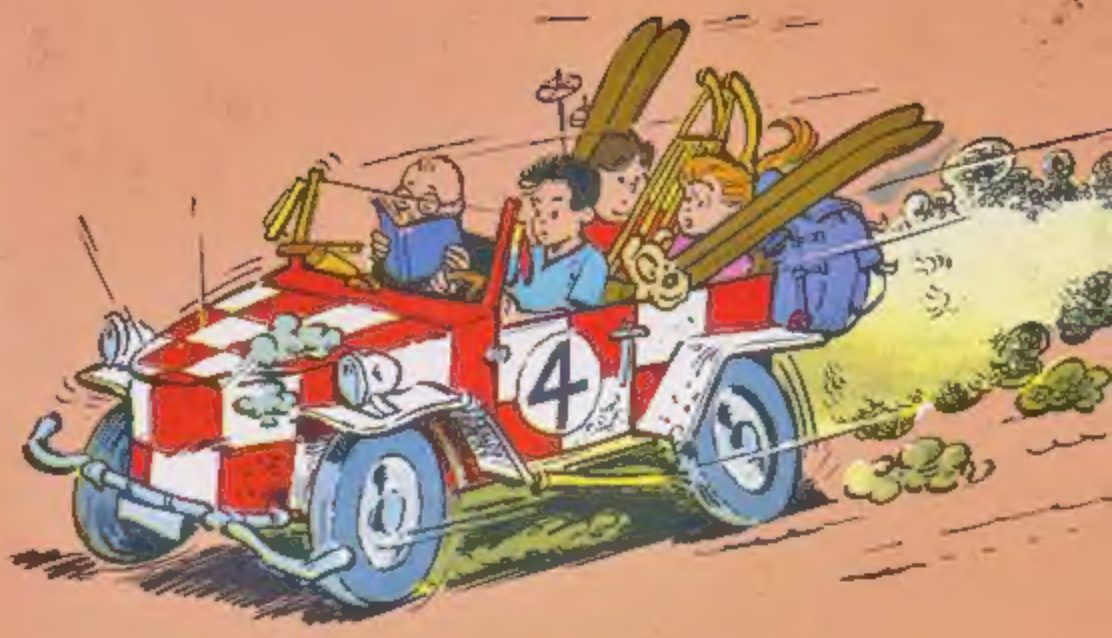

on trouve les 4 As chez tous les libraires

les 4 As et le serpent de mer
les 4 As et l'aéroglisseur
les 4 As et la vache sacrée
les 4 As et le visiteur de minuit
les 4 As et le couroucou
les 4 As et la coupe d'or
les 4 As et le dragon des neiges
les 4 As et le rallye olympique
les 4 As et l'île du Robinson
les 4 As et le tyran
les 4 As et la ruée vers l'or
les 4 As et le Picasso volé
les 4 As et la bombe F
les 4 As et la saucisse volante
les 4 As et le gang des chapeaux blancs
les 4 As et le vaisseau fantôme
les 4 As et le diamant bleu
les 4 As et la licorne
les 4 As et l'iceberg
les 4 As et le château maléfique
les 4 As et le trésor des tsars
les 4 As et le hold-up de la Big Bank
les 4 As et le magicien
les 4 As et le secret de la montagne

ISBN 2-203-31524-5
9 782203 315242